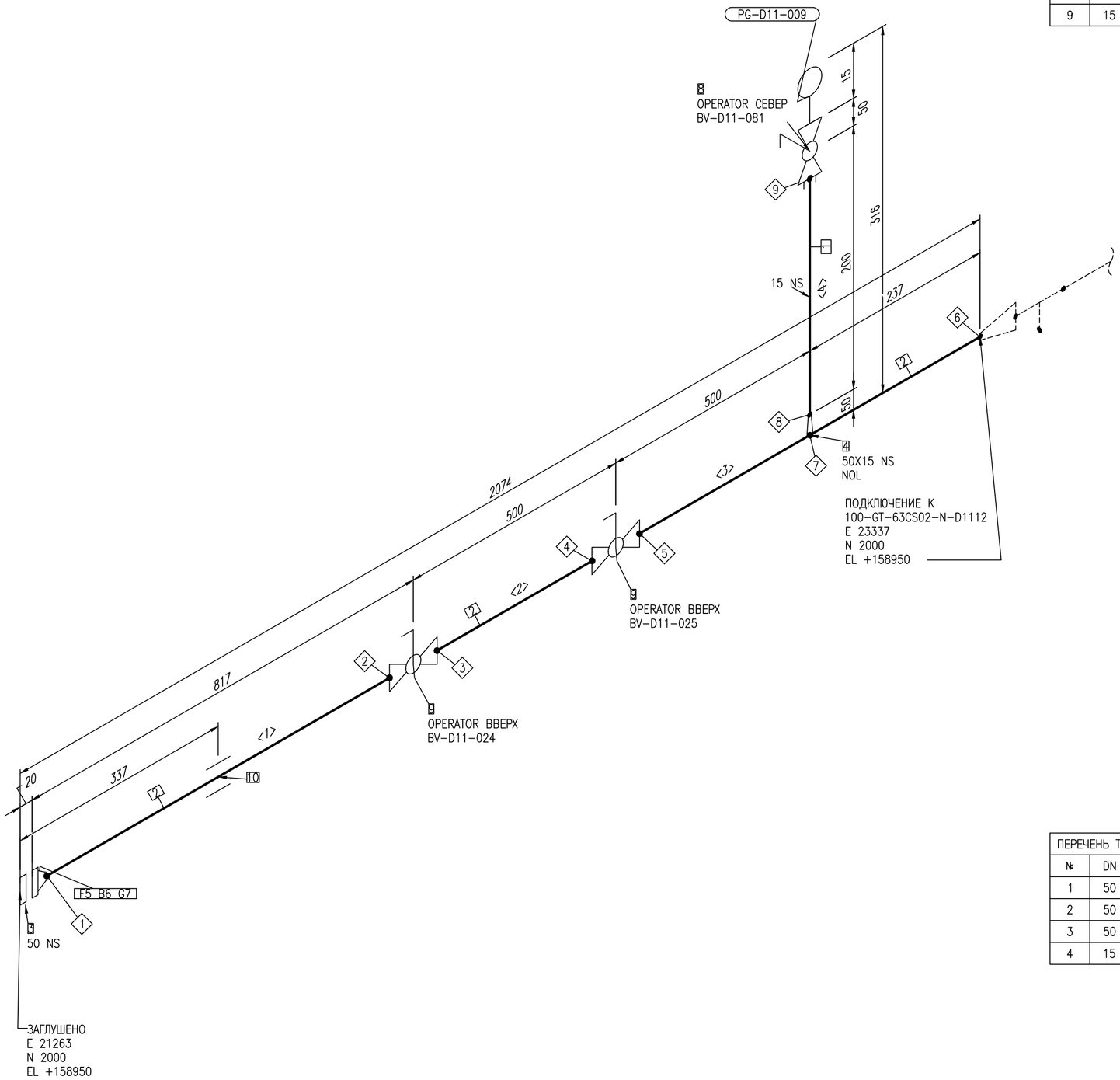
ПЕРЕЧЕНЬ СВАРНЫХ ШВОВ		
№	DN	ТИП
1	50	BUTTWELD
2	50	BUTTWELD
3	50	BUTTWELD
4	50	BUTTWELD
5	50	BUTTWELD
6	50	WELD
7	50	TAPWELD
8	15	WELD
9	15	SOCKETWELD



ПЕРЕЧЕНЬ ТРУБНЫХ КАТУШЕК		
№	DN	ДЛИНА
1	50	604MM
2	50	208MM
3	50	591MM
4	15	150MM

СПЕЦИФИКАЦИЯ ИЗДЕЛИЙ И МАТЕРИАЛОВ

ПОЗ.	НАИМЕНОВАНИЕ	СТАНДАРТ	КОЛ.	ПРИМЕЧАНИЕ
1	Трубы стальные бесшовные холоднодеформированные Ст20, 22Х3	ГОСТ 8734-75/ ГОСТ 8733-74	0.2М	
2	Трубы стальные бесшовные горячедеформированные Ст20, 57Х4	ГОСТ 8732-78/ ГОСТ 8731-74	1.5М	
3	Заглушка фланцевая стальная АТК 24.200.02-90, исполнение 4, 6.3 МПа, Ст20, DN50	АТК 24.200.02-90	1	
4	Штуцер приварной ШУсТ-1-50-22Х3.0-6,3-20-2	ТУ 3600-010-88626180-2012	1	
5	Фланец стальной приварной встык, тип 11, исполнение J, ряд 1, 6.3 МПа, Ст20, 57Х4	ГОСТ 33259-2015	1	
6	Крепежный комплект 2-1-М20х110, шпильки Ст35, шайбы Ст20, гайки Ст25, для DN50	ОСТ 26-2040-96	4	
7	Прокладка овального сечения, линзовая стальная, тип 1, Сталь 08КП, 6.3 МПа, DN50	ГОСТ 34655-2020	1	
8	Кран шаровой DN15 PN-6,3 МПа с ручным приводом, приварной х резьбовой, 1/2" NPT F, надземный	EWE0426-MGL1-PRE-054-DSH-610127	1	
9	Кран шаровой DN50 PN-6,3 МПа с ручным приводом	EWE0426-MGL1-PRE-054-DSH-610127	2	
10	ОПОРА 57-КХ-А11-ВСт3пс	ОСТ 36-146-88	1	

Трубопровод	ДАННЫЕ ПО ТРУБОПРОВОДУ		
50-NI-63CS02-N-D1120	Расчетные параметры	Температура	-26,9...+85 °C
		Давление	6,3 MPa
	Рабочие параметры	Температура	-20...+40 °C
		Давление	5,5 MPa
	Параметры испытания	Тип	Гидравлическое
Ссылочные чертежи No		Давление	6,9 MPa
EWE0426-MGL1-PRE-054-SCM-610102	Изоляция	Тип	N
		Толщина	mm
	Катодная защита	Да или Нет	Да

Рев.	Дата	Назначение ревизии	Проверил	Утвердил
A1	25.09.2026	Утверждено для строительства		
R1	27.08.2026	Выпущено для рассмотрения		

ЗАКАЗЧИК: UTG ШЕХМАНЬОЛ

ГЕНЕРАЛЬНЫЙ ПОДРЯДЧИК: UET UZBEKENERGOTAMIR

ПОДРЯДЧИК: PBG Pro Build Generation

ГЕНЕРАЛЬНЫЙ ПРОЕКТИРОВЩИК: EAST WEST ENGINEERING

EWE0426-MGL1-PRE-054-ISO-690626-A1

«СТРОИТЕЛЬСТВО НОВЫХ НИТОК (УЧАСТКОВ) ГАЗОПРОВОДОВ «ГАЗЛИ - САРИМОЙ» И «АКЧАЛОК - ГАЗЛИ - НУКУС» ОБЩЕЙ ПРОТЯЖЕННОСТЬЮ НЕ МЕНЕЕ 275 КМ».

Изм.	Кол.уч.	Лист	№док.	Подпись	Дата
ГИП		Кирпичников С.			09.2026
Нач.отд.		Рябинин А.			09.2026
Исполн.		Таштимуров Р.			09.2026
Н.контр		Кирпичников С.			09.2026

ГАЗОПРОВОД «ГАЗЛИ-САРИМОЙ» (54 КМ)
Узел приема/запуска очистных устройств DN1200.УЗПОУ-D11.

Стадия	Лист	Листов
РД	1	1

Изометрический чертеж трубопровода
50-NI-63CS02-N-D1120

ООО "EAST-WEST Engineering"
г. Ташкент 2026г.

Взам. инв. №

Подпись и дата

Инв.№ подл.

Формат А2 594x420